

**RISMED**

RED INTEGRAL DE SALUD



# CENTRO MÉDICO Y DENTAL RISMED

## (RED INTEGRAL DE SALUD MEDICA SPA)



Red integral de salud medica SPA, es un centro médico y dental que se especializa por brindar a sus pacientes una atención personalizada y de alta calidad.

Contamos con un grupo de profesionales con amplia experiencia en salud tanto pública como privada.

Nuestra visión es ser la mejor alternativa de salud ambulatoria de una manera integral, humana y solidaria.

Nuestra misión es entregar atención de salud tanto médicas como dentales de calidad, con valores accesibles para la comunidad de Olmué y sus alrededores.

# ESPECIALIDADES MÉDICAS

- Oftalmología
- Otorrinolaringología
- Dermatología
- Cardiología
- Traumatología
- Diabetología y Nutriología
- Medicina interna
- Cirugía
- Neurocirugía
- Pediatría y medicina general infantil
- Nefrología infantil
- Nutriología infantil
- Medicina funcional integral
- Medicina general adulto mayor
- Medicina salud mental
- Medicina general
- Ginecología



# ESPECIALIDADES NO MÉDICAS

- Medicina estética
- Psicología
- Fonoaudiología
- Kinesiología (motora, neurológica, respiratoria, estética, bariátrica)
- Nutrición
- Terapia Ocupacional
- Matronería
- Enfermería

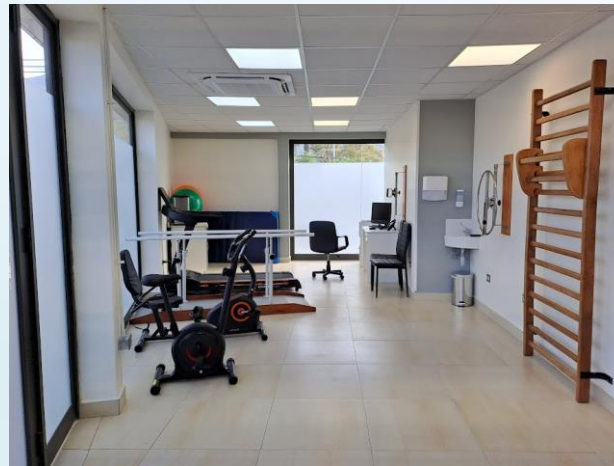
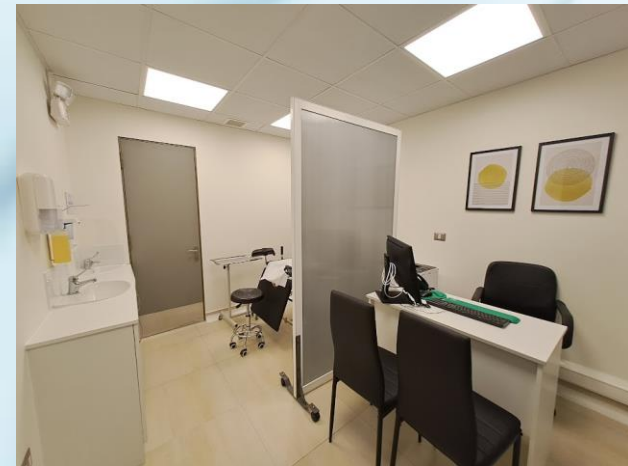



**SALA DE PROCEDIMIENTOS**

**PABELLÓN CIRUGÍA MENOR**



# ODONTOLOGÍA

- Odontología General
- Ortodoncia
- Endodoncia
- Periodoncia
- Cirugía Maxilofacial
- Implantología
- Rehabilitación Oral



# SERVICIO DE IMAGENOLOGÍA

Está conformado por una serie de exámenes y procedimientos que se realizan de manera ambulatoria.

Nuestro servicio tiene como objetivo entregar un fuerte apoyo al análisis y al tratamiento de los pacientes.



# SERVICIO DE IMAGENOLOGÍA

Contamos con:

- Rayos X.
- Mamografía.
- Ecografía.
- Radiografías dentales:
  - Radiografía Periapical.
  - Radiografía Panorámica.
- Scanner (próximamente)



Mamógrafo



Equipo de Rayos X dental



# EXÁMENES CARDIOLÓGICOS

- Electrocardiograma (12 canales)
- Holter de Arritmia
- Holter de Presión



# MEDICINAS COMPLEMENTARIAS

- Acupuntura
- Hometopatía
- Naturopatía
- Flores de Bach
- Quiropraxia
- Reflaexología
- T.R.E
- Entre otras

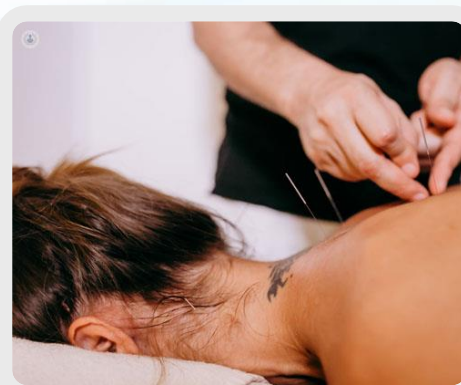

## CONVENIO DE ATENCIÓN MÉDICA

Nuestro objetivo es formalizar un convenio de atención médica. Brindando a todos sus afiliados y cargas un servicio integral de salud mediante una atención diferenciada donde nuestra principal meta es servir a la comunidad y satisfacer sus demandas, entregando prestaciones de salud de calidad, oportunas, con un trato humano, digno y personalizado.

Estamos ubicados en Diego Portales 2998, donde ofrecemos comodidad a la población tanto de Olmué, como Tiltil, Limache, Villa Alemana, Quillota y alrededores.

# BENEFICIOS CONVENIO RISMED

## 1.- DESCUENTOS EN ARANCEL PARTICULAR

20% Atenciones medicas

20% Atención dental

10% Imagenología

10% Consulta Otorrino.

15% Quiropraxia

## 2.- GRATUIDAD EN EVALUACIÓN

Evaluación Visual sin costo

Evaluación Dental sin costo



### **3.- CHARLAS EDUCATIVAS**

Higiene dental – Nutrición – Educación Sexual  
Salud Mental - Habilidades socioemocionales  
Psicoeducación en el espectro autista.

### **4.- OPERATIVOS OFTALMOLÓGICOS CON ÓPTICA MÓVIL**

Atención en terreno a los colaboradores y su núcleo familiar en las dependencias de la empresa, colegios e instituciones.  
En el mismo operativo se ofrece una múltiple gama de anteojos que tendrán valores preferenciales por convenio.

### **5.- DERIVACIÓN**

Derivación en caso de tratamiento con especialista en RISMED

- Evaluación oftalmológica.
- Detección de Miopía, Hipermetropía, Astigmatismo, presbicie.
- Medición de la visión lejana y cercana
- Resolución mediante receta de lentes
- Derivación en caso que el problema visual sea de mayor complejidad.
- Venta in situ de lentes ópticos con 40% descuentos preferencial
- Orientación para reembolsos



# VISITANOS



[www.rismed.cl](http://www.rismed.cl)



rismedcentromedico



rismedcentromedico

## SOLICITA NUESTRO CONVENIO

- Gerente de Operaciones: Sergio Fernández Fuentes  
Mail: [administracion@rismed.cl](mailto:administracion@rismed.cl)  
Cel: +56993424885
- Gerente Comercial: Nataly Núñez Villalobos  
Mail: [comercial@rismed.cl](mailto:comercial@rismed.cl)  
Cel: +56964696754



# RESERVA TU HORA



+56 9 84572462



+56 33 2550900



contacto@rismed.cl



<https://rismed.cl/>



# LOS ESPERAMOS

